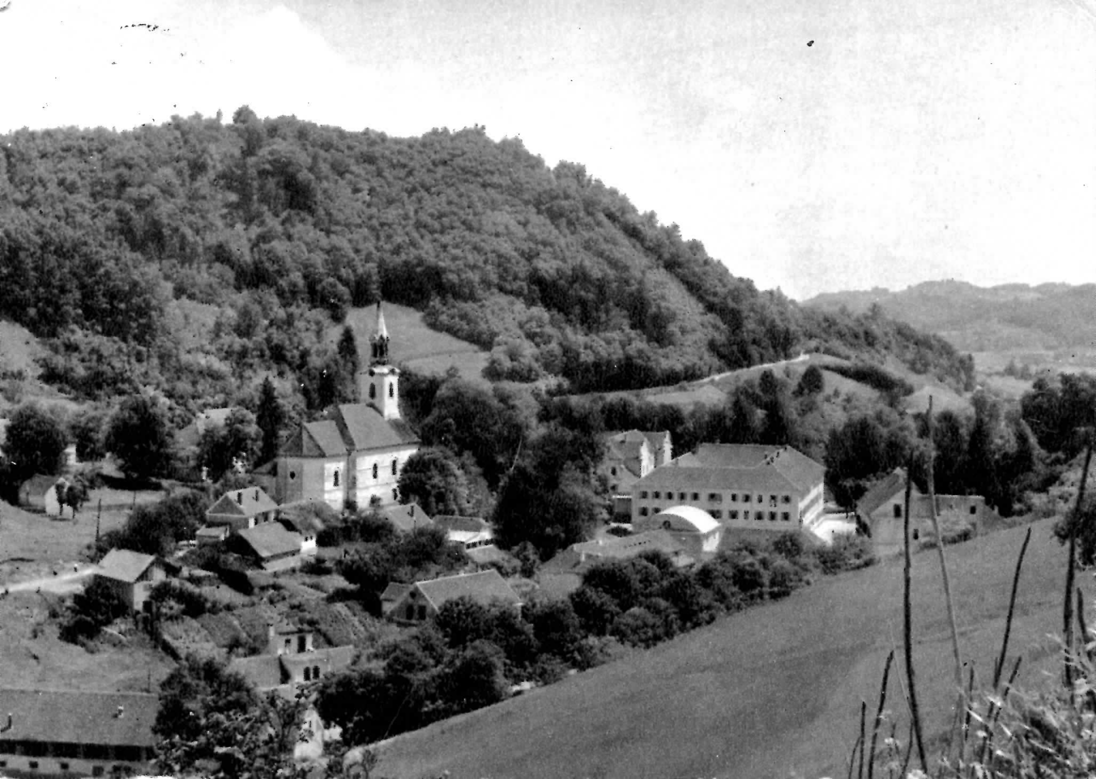

KRAPINSKE TOPLICE — panorama

Dienstag

Mein allerliebstes Mutterle!

Wie fast jedes Jahr bin ich immer gerade diesen Tag von Dir entfernt, will aber in Gedanken bei Dir sein und wünsche Dir von ganzem aufrichtigem Herzen alles gute, Gesundheit und das Du noch viele Jahre Dein Namensfest feiern können. Ich warte schon sehr Nachricht von zuhause. Will morgen wieder ausführlicher schreiben. Mit inniger Liebe umarmt und küsst Dich Deine Dora

»Foto-Tehnika«, Zagreb, Ilica 36

1314

KRAPINSKE TOPLICE

Gosp.
Linke Kraus
Kod Ing. Vidulića
Rijeka
Ivana Milutinovića
20